PROFESORADO MÁSTER EN ACCESO A LA PROFESIÓN DE ABOGADO

	ARROYO ABAD, CARLOS Doctor en Derecho por la Universidad Alfonso X El Sabio (2014) Acreditación: ANECA (2018), ACSUCYL (2018). Áreas: Derecho del Trabajo, Derecho de la Seguridad Social y Gestión de RR.HH. Profesor del RCU Escorial-María Cristina desde 1999.
	BARQUILLA REINA, SUSANA Licenciada en Derecho por la Universidad Complutense de Madrid. Abogada en ejercicio desde 2001.
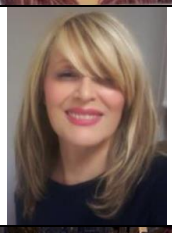	**BERMEJO MARTÍN, MAGDALENA** Licenciada en Derecho por la Universidad Complutense de Madrid. Abogada en ejercicio desde el año 2000.
	BONELL COLMENERO, RAMÓN **Doctor en Derecho por la Universidad Complutense de Madrid (2015)** Profesor Acreditado Contratado Doctor en 2018 por la ANECA Reconocimiento de Sexenio de investigación 2005-2017. Abogado en ejercicio desde 2001.
	SALINAS LÓPEZ, ANA MARÍA Doctora en Derecho por la UNED. Abogada en ejercicio del ICAM. Área: Estatuto societario para Pymes: SRL y SPE.
	SAN CRISTÓBAL REALES, SUSANA Licenciada en Derecho por la Universidad Complutense de Madrid. Doctora en Derecho Procesal por la Universidad Complutense de Madrid. Acreditada como Titular de Universidad Pública por ANECA. Dos sexenios de investigación concedidos por CNEAI. Especialista en derecho procesal. Autora de varios libros sobre su especialidad, así como de numerosos artículos doctrinales y capítulos de libros.

	SUÑÉ CANO, JUAN EMILIO Doctor en Derecho por la Universidad Complutense de Madrid. Máster de Analista de Inteligencia por la Universidad Rey Juan Carlos y Carlos III. Máster en Relaciones Internacionales ibero-americanas en la Universidad Rey Juan Carlos. Abogado en ejercicio desde 2007. Áreas: Filosofía del Derecho, Derecho de la Unión Europea, Propiedad intelectual e industrial, Derecho Internacional privado y Derechos Humanos.
	ZAMORA GARCÍA, FRANCISCO JOSÉ Doctor en Derecho por la Universidad Complutense de Madrid. Doctor en Derecho Canónico por la Universidad Pontifica Comillas. Decano de Derecho del Real Centro Universitario Escorial-María Cristina. Académico Correspondiente de la Real Academia de Jurisprudencia y Legislación;
	ZARAGOZA IVARS, FRANCISCO JAVIER Doctor en Derecho por la Universidad Complutense de Madrid. Licenciado en Derecho UCM. Licenciado en Ciencias Políticas UCM Técnico Urbanista por el Instituto Nacional Administración Pública Master en Economía y la Empresa. Abogado en ejercicio desde 1988. Áreas: urbanismo, expropiación forzosa y responsabilidad patrimonial